

COMUNE DI MELITO DI NAPOLI



Immobili siti alla *Via Campanian^o46 - ex Traversa di Via Privata Lettieri n^o7*
(Identificativi catastali: Foglio 4 - P.IIa n^o460 - Sub. 170)

PORTA D'INGRESSO

10



Foto n^o22 - Porta d'ingresso: esterno



Foto n^o23 - Porta d'ingresso: interno

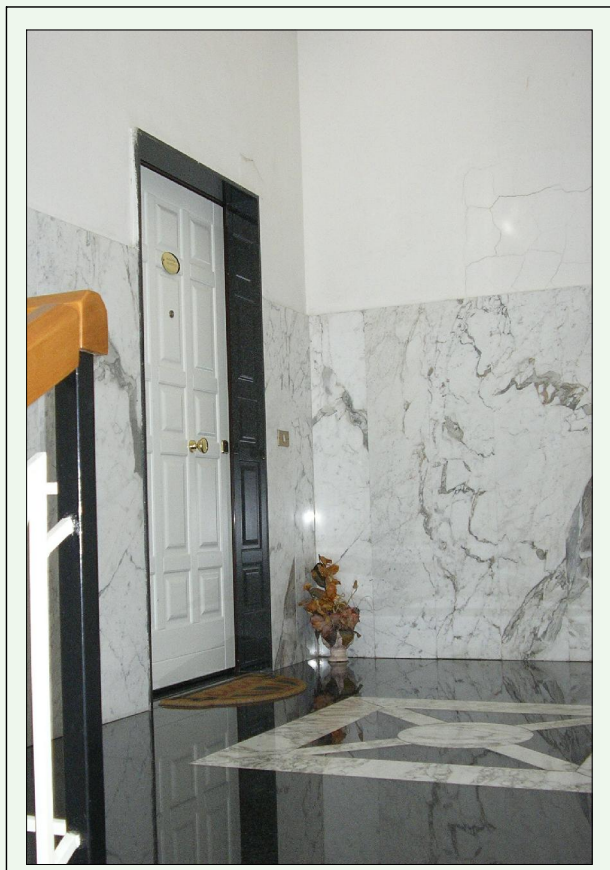
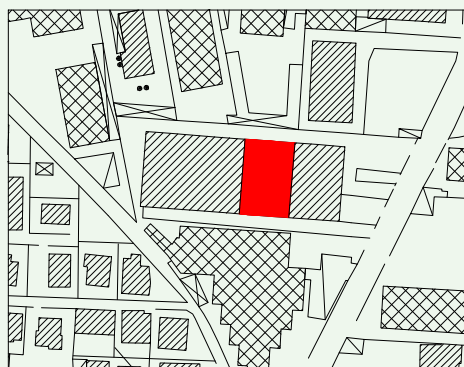

Riferimento planimetria immobile

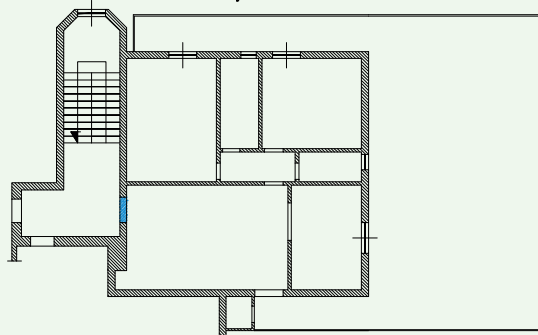

Riferimento immagini



Il C.T.U.
Geom. Salvatore Segreti